



Ficha Técnica del Programa presupuestario

1. Diagnóstico del Programa presupuestario

Datos de identificación del Programa Presupuestario (Pp)

Nombre del Municipio:	MUNICIPIO DE CUETZALAN DEL PROGRESO PUEBLA
Ejercicio fiscal:	2024
Nombre del Programa presupuestario:	ELEMENTOS BASICOS SUFICIENTES NECESARIOS PARA EL DESARROLLO DE LAS ACTIVIDADES
Clave del Programa presupuestario:	GM110
Dependencia o Entidad responsable del Pp:	MUNICIPIO DE CUETZALAN DEL PROGRESO PUEBLA

1.1 Descripción del Problema

Antecedentes y definición del problema

EL MUNICIPIO CUENTA CON UNA POBLACION APROXIMADA DE 49,864 HABITANTES, DISTRIBUIDOS EN LA CABECERA, OCHO JUNTA AUXILIAR Y SUS COMUNIDADES, LO QUE REQUIERE DE CONTAR CON LOS INSUMOS NECESARIOS PARA EL DESEMPEÑO DE LAS ACTIVIDADES

Justificación del Pp

EL PROGRAMA CONTEMPLA ACCIONES DIRECTAS PARA EL SUMINISTRO DE INSUMOS Y BIENES NECESARIOS PARA EL FUNCIONAMIENTO DE ENTE

Estado actual del problema

EL MUNICIPIO DEBERA DE SUMINISTRAR LOS INSUMOS NECESARIOS Y BIENES A LAS DIFERENTES AREAS QUE LO CONFORMAN PARA PODER OTORGAR UN SERVICIO EFICIENTE A LA POBLACION

Evolución del problema

SE ATENDERA EN FORMA DIRECTA E INMEDIATA LOS PROGRAMAS DE SUMINISTRO DE SERVICIOS, INSUMOS, BIENES, PRESTACION DE SERVICIOS NECESARIOS PARA EL FUNCIONAMIENTO DE LAS DIFERENTES AREAS Y CUMPLIMIENTO A LAS LEYES EN MATERIA

Experiencias de atención

1.2 Metodología para la identificación de la población objetivo y definición de fuentes de información.

Definición y cuantificación de los conceptos poblacionales del Pp

Población Potencial	49864	Cuantificación:	POBLACION MUNICIPIO
		Criterios de Focalización	INEGI
Población Objetivo	49864	Cuantificación:	POBLACION MUNICIPIO
		Criterios de Focalización	INEGI
Población atendida (beneficiarios)	49864	Cuantificación:	ATENCION A POBLADORES DEL MUNICIPIO
		Criterios de Focalización	REQUERIMIENTOS DE INSUMOS, BIENES Y SERVICIOS DE LAS DIFERENTES AREAS

C. MONICA ISABEL LEON ROMAN
TESORERA MUNICIPAL



C. ADAN ARRIETA MARTINEZ
CONTRALOR MUNICIPAL



LIC. GERSON CALIXTO DATTOY
PRESIDENTE MUNICIPAL





Ficha Técnica del Programa presupuestario

2. Estructura Analítica del Programa presupuestario

Datos de identificación del Programa Presupuestario (Pp)

Nombre del Municipio:	MUNICIPIO DE CUETZALAN DEL PROGRESO PUEBLA
Ejercicio fiscal:	2024
Nombre del Programa presupuestario:	ELEMENTOS BASICOS SUFICIENTES NECESARIOS PARA EL DESARROLLO DE LAS ACTIVIDADES
Clave del Programa presupuestario:	GM110
Dependencia o Entidad responsable del Pp:	MUNICIPIO DE CUETZALAN DEL PROGRESO PUEBLA

Árbol del Problema

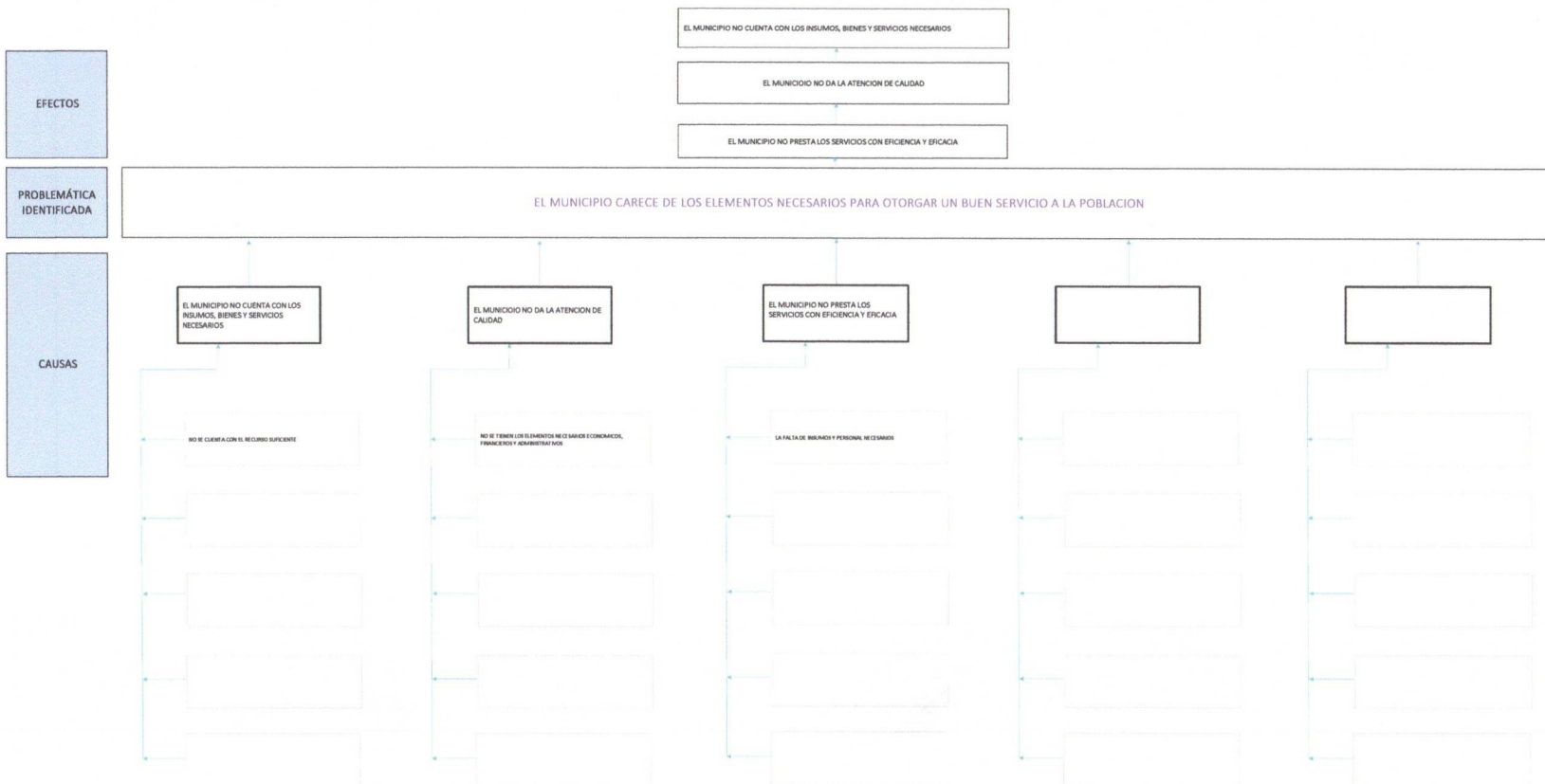

Árbol de Objetivos

FINES

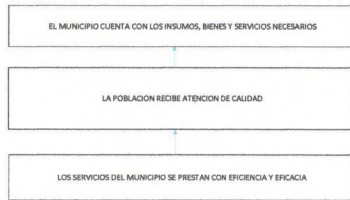

OBJETIVO

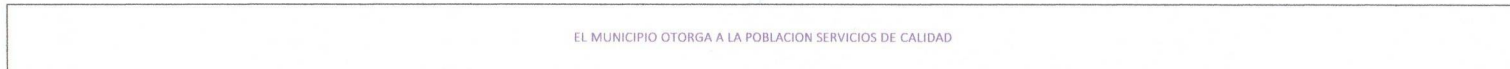

MEDIOS

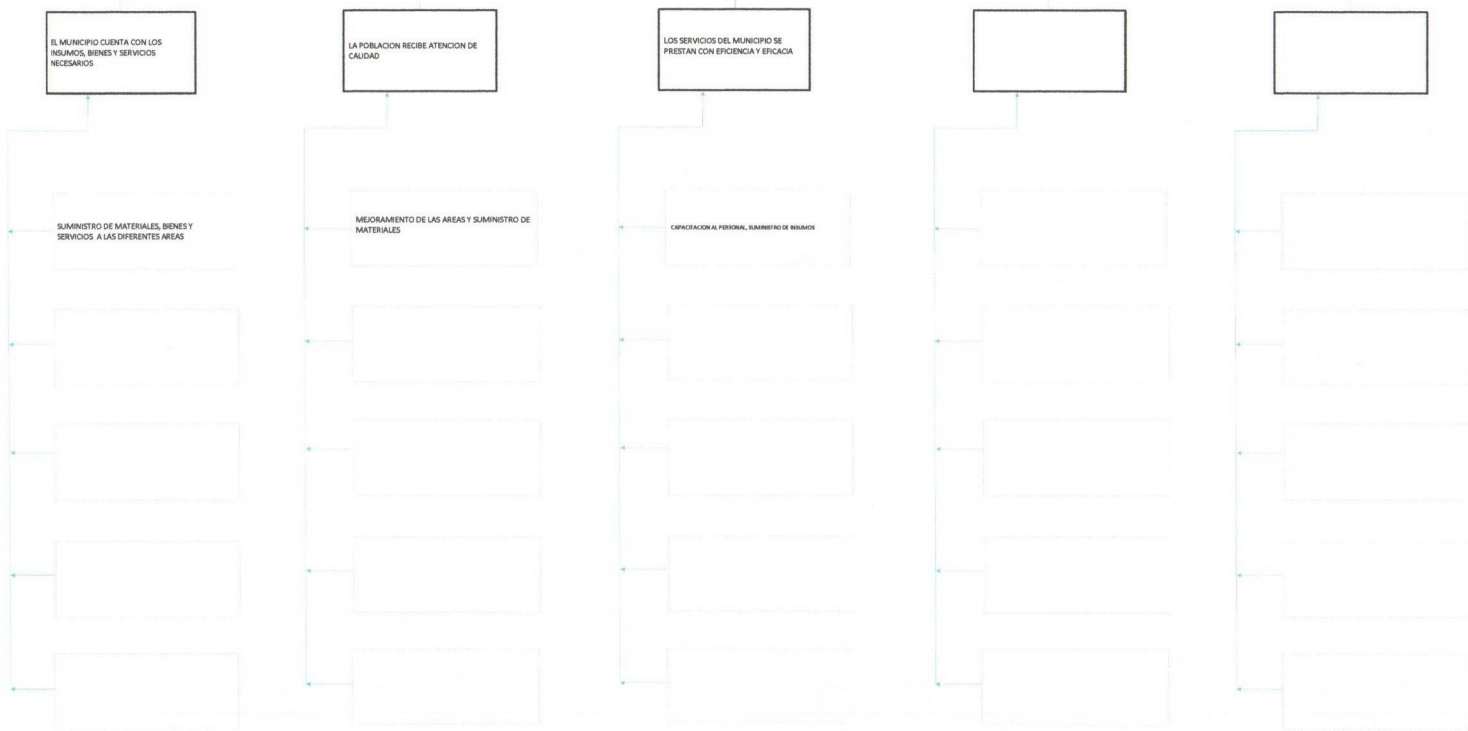

Estrategia para la selección de alternativas.

Explicar brevemente por qué las medidas que constituirán la intervención del PP son las opciones de acción más efectivas para lograr el objetivo deseado; debe guardar relación con el árbol del objetivo, conforme al Manual de Programación. Respondiendo las siguientes preguntas:
 ¿Cuáles son los insumos empleados para la entrega de bienes y servicios a la población objetivo? ¿Han sido efectivos?

SE TIENE CERTEZA DE LAS SOLICITUDES POR AREA DE LOS MATERIALES, BIENES Y SERVICIOS ENTREGADOS

C. MONICA ISABEL LEON ROMERO
TESORERA



C. ABAN ARRIETA MARTINEZ
CONTRALOR MUNICIPAL



LIC. GERSON CALIXTO PATIOLI
PRESIDENTE MUNICIPAL





Ficha Técnica del Programa presupuestario

3. Alineación del Programa presupuestario a los Instrumentos de Planeación Estratégica

Datos de identificación del Programa Presupuestario (Pp)

Nombre del Municipio:	MUNICIPIO DE CUETZALAN DEL PROGRESO PUEBLA
Ejercicio fiscal:	2024
Nombre del Programa presupuestario:	ELEMENTOS BASICOS SUFICIENTES NECESARIOS PARA EL DESARROLLO DE LAS ACTIVIDADES
Clave del Programa presupuestario:	GM110
Dependencia o Entidad responsable del Pp:	MUNICIPIO DE CUETZALAN DEL PROGRESO PUEBLA

Nivel de objetivo de la MIR	Objetivos de Desarrollo Sostenible (ODS) Agenda 2030		Objetivos con enfoque de perspectiva de género e igualdad
	Objetivos	Metas	
Fin	CONTRIBUIR AL MEJORAMIENTO DE LOS SERVICIOS PRESTADOS A TRAVES DEL SUMINISTRO DE LOS INSUMOS Y CAPACITACION DE PERSONAL	16 PAZ, JUSTICIA E INSTITUCIONES SOLIDAD	CREAR A TODOS LOS NIVELES INSTITUCIONES EFICACES Y TRANSPARENTES QUE RINDAN CUENTA
Propósito	LAS AREAS DEL MUNICIPIO CARENTES DE INSUMOS RECIBE MATERIAL NECESARIO Y CAPACITACION DEL PERSONAL	16 PAZ, JUSTICIA E INSTITUCIONES SOLIDAD	CREAR A TODOS LOS NIVELES INSTITUCIONES EFICACES Y TRANSPARENTES QUE RINDAN CUENTA

Alineación al Plan Municipal de Desarrollo

Eje	SEGURIDAD Y GOBERNANZA
Objetivo	HACER EFICIENTE EL USO DE LOS RECURSOS TANTO ECONOMICOS, HUMANOS Y MATERIALES PARA MAXIMIZAR LA ATENCION CIUDADANA Y LOGRAR MEJORES ALCANCES EN LAS METAS PROPUESTAS, ASI COMO VINCULAR LAS ACCIONES DE GOBIERNO CON LA SOCIEDAD
Estrategias	SER UN GOBIERNO RESPONSABLE EN EL USO DE LOS RECURSOS MATERIALES Y ECONOMICOS, ASI COMO TENER PERSONAL CAPACITADO PARA PODER OFRECER UN SERVICIO DE CALIDAD HACIA LA POBLACION
Líneas de Acción	HACER USO RESPONSABLE DE LOS RECURSOS ECONOMICOS, MATERIALES DEL MUNICIPIO

Alineación al Plan estatal de Desarrollo

Eje	5 TRANSPARENCIA, PARTICIPACION CIUDADANA Y COMBATE A LA CORRUPCION
Temática	5.3 GOBIERNO EFICIENTE
Objetivo	ADMINISTRAR DE MANERA EFICIENTE LOS RECURSOS PUBLICOS DISPONIBLES PARA ALCANZAR LAS METAS ECONOMICAS, SOCIALES Y FISCALES
Estrategias	PROMOVER UNA CULTURA DE EFICACIA Y MEJORA CONTINUA PARA LOGRAR UN ADECUADO EJERCICIO DE LOS RECURSOS PUBLICOS
Líneas de Acción	MEJORAR LA DISTRIBUCION DEL GASTO PUBLICO, A TRAVES DE UNA GESTION EFICIENTE, TRANSPARENTE Y ORIENTADA A RESULTADOS, ASEGURANDO QUE LOS RECURSOS SE ASIGNEN PRIORITARIAMENTE A PROGRAMAS DE MAYOR BENEFICIO A LA POBLACION
Indicadores	INDICE DE INFORMACION DEL EJERCICIO DEL GASTO

C. MONICA ISABEL LEON ROMERO
TESORERA MUNICIPAL



C. ADAN ARRIETA MARTINEZ
CONTRALOR MUNICIPAL

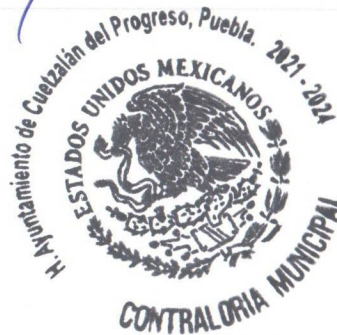

LIC. GERSON CALIXTO DALTA
PRESIDENTE MUNICIPAL





Ficha Técnica del Programa presupuestario

4. Matriz de Indicadores para Resultados (MIR)

Datos de identificación del Programa Presupuestario (Pp)

Nombre del Municipio:	MUNICIPIO DE CUETZALAN DEL PROGRESO PUEBLA
Ejercicio fiscal:	2024
Nombre del Programa presupuestario:	ELEMENTOS BASICOS SUFICIENTES NECESARIOS PARA EL DESARROLLO DE LAS ACTIVIDADES
Clave del Programa presupuestario:	GM110
Dependencia o Entidad responsable del Pp:	MUNICIPIO DE CUETZALAN DEL PROGRESO PUEBLA

Nivel	Resumen Narrativo (Objetivos)	Indicadores (Nombre del indicador y método de cálculo)	Medios de Verificación	Supuestos
FIN	CONTRIBUIR AL MEJORAMIENTO DE LOS SERVICIOS PRESTADOS A TRAVES DEL SUMINISTRO DE LOS INSUMOS Y CAPACITACION DE PERSONAL	OTORGAR UN PROGRAMA DE SUMINISTRO MENSUAL DE INSUMOS EN LAS DIFERENTES AREAS	REQUISICION DE MATERIALES, SUMINISTROS, SERVICIOS Y CAPACITACIONES	
PROPÓSITO	LAS AREAS DEL MUNICIPIO CARENTES DE INSUMOS RECIBE MATERIAL NECESARIO Y CAPACITACION DEL PERSONAL	ENTREGA DE INSUMOS MENSUAL DURANTE LOS DOCE MESES A LAS DIFERENTES AREAS	ENTREGA DE INSUMOS DEL PROGRAMA MENSUAL	
COMPONENTES	1	PROGRAMA DE SUMINISTRO A AREAS DEL MUNICIPIO ENTREGADOS		
	2	PROGRAMA DE CONTRATACION Y CAPACITACION DEL PERSONAL DEL MUNICIPIO ENTREGADOS		
	3			
	4			
	5			

ACTIVIDADES (COMPONENTE 1)	1.1	SUMINISTRO DE MATERIALES			
	1.2	SUMINISTRO DE SERVICIOS GENERALES			
	1.3	SUMINISTRO DE BIENES MUEBLES E INMUEBLES			
	1.4				
	1.5				
ACTIVIDADES (COMPONENTE 2)	2.1	SUMINISTRO DE SERVICIOS PERSONALES Y CAPACITACION			
	2.2				
	2.3				
	2.4				
	2.5				
ACTIVIDADES (COMPONENTE 3)	3.1				
	3.2				
	3.3				
	3.4				
	3.5				
ACTIVIDADES (COMPONENTE 4)	4.1				
	4.2				
	4.3				
	4.4				
	4.5				
ACTIVIDADES (COMPONENTE 5)	5.1				
	5.2				
	5.3				
	5.4				
	5.5				

	Aprobado:	Modificado:	Devengado:	Ejercido
Costo Total del Programa	\$ 80,827,835.00	\$ -	\$ 21,720,772.36	\$ 21,720,772.36

Fuente de Financiamiento										
1.1 Recursos Fiscales;		Otro	1. No Etiquetado:	Participaciones	Especificar:			Especificar:		Especificar:
Monto Especifico (de la Fuente de Financiamiento)	\$ 5,445,000.00	\$	\$ 75,382,835.00	\$	\$	\$	\$	\$	\$	\$

Clasificación Administrativa	Clasificación Funcional y Programática			
	Finalidad	Función	Subfunción	Programa presupuestario (letra mayúscula)
3.0.0.0.0 SECTOR PUBLICO MUNICIPAL 3.1.0.0.0 SECTOR PUBLICO NO FINANCIERO 3.1.1.0.0 GOBIERNO GENERAL MUNICIPAL 3.1.1.1.0 Gobierno Municipal	1	3	4	GM110

C. MONICA ISBEL LEON ROMERO
TESORERA MUNICIPAL



C. ADAN ARRIETA MARTINEZ
CONTRALOR MUNICIPAL



LIC. GERSON CALIXTO DANTON
PRESIDENTE MUNICIPAL

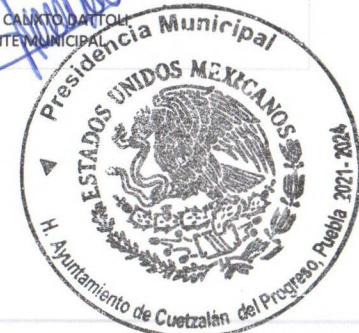



Ficha Técnica del Programa presupuestario

FIN

Ficha Técnica de Seguimiento de Indicadores (FTSI)

Nombre del Municipio:	MUNICIPIO DE CUETZALAN DEL PROGRESO PUEBLA					
Resumen Narrativo de la MIR:	CONTRIBUIR AL MEJORAMIENTO DE LOS SERVICIOS PRESTADOS A TRAVES DEL SUMINISTRO DE LOS INSUMOS Y CAPACITACION DE PERSONAL					
Datos de Identificación del Programa Institucional						
Programa Presupuestario:	ELEMENTOS BASICOS SUFICIENTES NECESARIOS PARA EL DESARROLLO DE LAS ACTIVIDADES					
Dependencia o Entidad responsable del Pp:	MUNICIPIO DE CUETZALAN DEL PROGRESO PUEBLA					
Datos de Identificación del Indicador						
Nombre del indicador:	OTORGAR UN PROGRAMA DE SUMINISTRO MENSUAL DE INSUMOS EN LAS DIFERENTES AREAS			Tipo de indicador:	Estratégicos	
Descripción ¿qué mide el indicador?:	REQUISICION DE MATERIALES, SUMINISTROS, SERVICIOS Y CAPACITACIONES			Dimensión del indicador:	Economía	
Unidad de medida:	SOLICITUD ATENDIDAS			Unidad Responsable del indicador de FIN:	PRESIDENCIA, TESORERIA, CONTRALORIA, DIRECCION DE OBRAS, SEGURIDAD PUBLICA Y DIF MUNICIPAL	
Método de cálculo o Fórmula del Indicador:	3	Algoritmo	Numerador (Variable 1)	12		
			Denominador (Variable 2)	12		
Medios de verificación de las variables						
Numerador (Variable 1)	PROGRAMA DE SUMINISTRO Y CAPACITACIONES					
Denominador (Variable 2)	MESES					
Características del indicador	Claridad	Relevancia	Economía	Monitoreable	Adecuado	Aporte marginal
	X	X	X	X	X	
Justificación del cumplimiento de las características CREMAA						



Ficha Técnica del Programa presupuestario

FIN

Ficha Técnica de Seguimiento de Indicadores (FTSI)

Determinación de Metas						
Línea base	Valor	Año	Periodicidad:	Trimestral		
	100%	2024	Sentido del indicador:	Ascendente	Comportamiento del indicador:	Ascendente
Metas Anuales						
Ejercicio fiscal:	2022	2023	2024	Acumulada (metas de la Administración)	Observaciones y/o comentarios	
Programada			12	12	CORRESPONDE AL 1ERA TRIMESTRE	
Realizada			3	3		

Programación de Metas subanuales														
Metas	1er Trimestre			2do Trimestre			3ro Trimestre			4to Trimestre			Meta Anual (acumulada)	
	Ene	Feb	Mar	Abr	May	Jun	Jul	Ago	Sep	Oct	Nov	Dic		
Programada (A)	1	1	1										3	
Realizada (B)	1	1	1										3	
Avance % = [(A)/(B)]*100	100	100	100	# DIV/0	# DIV/0	# DIV/0	# DIV/0	# DIV/0	# DIV/0	# DIV/0	# DIV/0	# DIV/0	100	
Parámetros de semaforización	Avance 90-110%	Acceptable	Avance 80 - 90% y 110%- 120%	En riesgo	Avance <80% y >120%	Critico							Cumplimiento del indicador	100

Explicaciones y causas de las variaciones al incumplimiento de la programación: NO EXISTE VARIACION YA QUE EL PRESENTE CONTEMPLA AL PRIMER TRIMESTRE DE 2024

C. MONICA ISABEL LEON ROMERO
TESORERA MUNICIPAL



C. ADAN BARRIETA MARTINEZ
CONTRALOR MUNICIPAL



LIC. GERSON CAMBITO DATTOLI





Ficha Técnica del Programa presupuestario

PROPÓSITO

Ficha Técnica de Seguimiento de Indicadores (FTSI)

Nombre del Municipio:	MUNICIPIO DE CUETZALAN DEL PROGRESO PUEBLA
Resumen Narrativo de la MIR:	LAS AREAS DEL MUNICIPIO CARENTES DE INSUMOS RECIBE MATERIAL NECESARIO Y CAPACITACION DEL PERSONAL
Datos de Identificación del Programa Institucional	
Programa Presupuestario:	ELEMENTOS BASICOS SUFICIENTES NECESARIOS PARA EL DESARROLLO DE LAS ACTIVIDADES
Dependencia o Entidad responsable del Pp:	MUNICIPIO DE CUETZALAN DEL PROGRESO PUEBLA

Datos de Identificación del Indicador				
Nombre del indicador:	OTORGAR UN PROGRAMA DE SUMINISTRO MENSUAL DE INSUMOS EN LAS DIFERENTES AREAS	Tipo de indicador:	Estratégicos	
Descripción ¿qué mide el indicador?	REQUISICION DE MATERIALES, SUMINISTROS, SERVICIOS Y CAPACITACIONES	Dimensión del indicador:	Economía	
Unidad de medida:	SOLICITUD ATENDIDAS	Unidad Responsable del indicador de PROPÓSITO:	PRESIDENCIA, TESORERIA, CONTRALORIA, DIRECCION DE OBRAS, SEGURIDAD PUBLICA Y DIF MUNICIPAL	
Método de cálculo o Fórmula del Indicador:	3	Algoritmo	Numerador (Variable 1)	12
			Denominador (Variable 2)	12
Medios de verificación de las variables				
Numerador (Variable 1)	PROGRAMA DE SUMINISTRO Y CAPACITACIONES			
Denominador (Variable 2)	MESES			

Características del indicador	Claridad	Relevancia	Economía	Monitoreable	Adecuado	Aporte marginal
	X	X	X	X	X	
Justificación del cumplimiento de las características CREMAA						



Ficha Técnica del Programa presupuestario

PROPÓSITO

Ficha Técnica de Seguimiento de Indicadores (FTSI)

Determinación de Metas						
Línea base	Valor	Año	Periodicidad:	Comportamiento del indicador:		
	100%	2024	Sentido del indicador:	Ascendente	Ascendente	Ascendente
Metas Anuales						
Ejercicio fiscal:	2022	2023	2024	Acumulada (metas de la Administración)	Observaciones y/o comentarios	
Programada			12	12	CORRESPONDE AL 1ERA TRIMESTRE	
Realizada			3	3		

Programación de Metas subanuales													
Metas	1er Trimestre			2do Trimestre			3ro Trimestre			4to Trimestre			Meta Anual (acumulada)
	Ene	Feb	Mar	Abr	May	Jun	Jul	Ago	Sep	Oct	Nov	Dic	
Programada (A)	1	1	1										3
Realizada (B)	1	1	1										3
Avance % = [(A)/(B)]*100	100	100	100	# DIV /0	# DIV /0	# DIV /0	# DIV /0	# DIV /0	# DIV /0	# DIV /0	# DIV /0	# DIV /0	100
Parámetros de semaforización	Avance 90-110%	Acceptable	Avance 80 - 90% y 110%- 120%	En riesgo	Avance <80% y >120%	Critico	Cumplimiento del indicador						100

Explicaciones y causas de las variaciones al incumplimiento de la programación: NO EXISTE VARIACION YA QUE EL PRESENTE CONTEMPLA AL PRIMER TRIMESTRE DE 2024

C. MONICA ISABEL LEON ROMERO
TESORERA MUNICIPAL



C. ADAN ARRETA MARTINEZ
CONTRALOR MUNICIPAL



LIC. GERSON CALIXTO GARCIA
PRESIDENTE MUNICIPAL





Reporte:

Primer Trimestre

Ficha Técnica de Seguimiento de Indicadores

COMPONENTE 1

Ficha Técnica de Seguimiento de Indicadores (FTSI)

Nombre del Municipio:	MUNICIPIO DE CUETZALAN DEL PROGRESO PUEBLA
Resumen Narrativo de la MIR:	PROGRAMA DE SUMINISTRO A AREAS DEL MUNICIPIO ENTREGADOS
Datos de Identificación del Programa Institucional	
Programa Presupuestario:	ELEMENTOS BASICOS SUFICIENTES NECESARIOS PARA EL DESARROLLO DE LAS ACTIVIDADES
Unidad responsable:	PRESIDENCIA, TESORERIA, CONTRALORIA, DIRECCION DE OBRAS, SEGURIDAD PUBLICA Y DIF MUNICIPAL

Datos de Identificación del Indicador				
Nombre del indicador:	OTORGAR UN PROGRAMA DE SUMINISTRO MENSUAL DE INSUMOS EN LAS DIFERENTES AREAS	Tipo de indicador:	Estratégicos	
Descripción ¿qué mide el indicador?	REQUISICION DE MATERIALES, SUMINISTROS, SERVICIOS Y CAPACITACIONES	Dimensión del indicador:	Economía	
Unidad de medida:	SOLICITUD ATENDIDAS	Unidad Responsable del indicador del Componente 1:	PRESIDENCIA, TESORERIA, CONTRALORIA, DIRECCION DE OBRAS, SEGURIDAD PUBLICA Y DIF MUNICIPAL	
Método de cálculo o Fórmula del Indicador:	3	Algoritmo	Numerador (Variable 1)	12
			Denominador (Variable 2)	12
Medio de verificación de las variables				
Numerador (Variable 1)	PROGRAMA DE SUMINISTRO Y CAPACITACIONES			
Numerador (Variable 2)	MESES			

Características del indicador	Claridad	Relevancia	Economía	Monitoreable	Adecuado	Aporte marginal
	X	X	X	X	X	
Justificación del cumplimiento de las características CREMAA						

Determinación de Metas					
Línea base	Valor	Año	Periodicidad:	Trimestral	
	100%	2024	Sentido del indicador:	Ascendente	Comportamiento del indicador: Ascendente

Metas Anuales					
Ejercicio fiscal:	2022	2023	2024	Acumulada	Observaciones y/o comentarios
Programada			12	12	CORRESPONDE AL 1ERA TRIMESTRE
Realizada			3	3	

Programación de Metas subanuales

Metas	1er Trimestre			2do Trimestre			3ro Trimestre			4to Trimestre			Meta acumulada
	Ene	Feb	Mar	Abr	May	Jun	Jul	Ago	Sep	Oct	Nov	Dic	
Programada	1	1	1										3
Realizada	1	1	1										3
Avance %	100	100	100	#DIV/0!	#DIV/0!	#DIV/0!	#DIV/0!	#DIV/0!	#DIV/0!	#DIV/0!	#DIV/0!	#DIV/0!	100

Parámetros de semaforización	Avance 90-110%	Acceptable	Avance 80 - 90% y 110%-120%	En riesgo	Avance <80% y >120%	Critico	Cumplimiento del indicador	100
------------------------------	----------------	------------	-----------------------------	-----------	---------------------	---------	----------------------------	-----

Actividades

Resumen Narrativo	Nombre del indicador	1er Trimestre			2do Trimestre			3ro Trimestre			4to Trimestre			Meta acumulada
		Ene	Feb	Mar	Abr	May	Jun	Jul	Ago	Sep	Oct	Nov	Dic	
CONTRIBUIR AL MEJORAMIENTO DE LOS SERVICIOS PRESTADOS A TRAVES DEL SUMINISTRO DE LOS INSUMOS Y CAPACITACION DE PERSONAL	OTORGAR UN PROGRAMA DE SUMINISTRO MENSUAL DE INSUMOS EN LAS DIFERENTES AREAS	Progr.	1	1	1									
		Real.	1	1	1									
2.-		Progr.												
		Real.												
3.-		Progr.												
		Real.												
4.-		Progr.												
		Real.												
5.-		Progr.												
		Real.												

Explicaciones y causas de las variaciones al incumplimiento de la programación

C. MONICA ISABEL LEON ROMERO
TESORERA MUNICIPAL



C. ADAN ARRIETA MARTINEZ
CONTRALOR MUNICIPAL



LIC. GERSON CALIXTO DATTOLI





Ficha Técnica de Seguimiento de Indicadores

COMPONENTE 2

Ficha Técnica de Seguimiento de Indicadores (FTSI)

Nombre del Municipio:	MUNICIPIO DE CUETZALAN DEL PROGRESO PUEBLA
Resumen Narrativo de la MIR:	PROGRAMA DE SUMINISTRO A AREAS DEL MUNICIPIO ENTREGADOS
Datos de Identificación del Programa Institucional	
Programa Presupuestario:	ELEMENTOS BASICOS SUFICIENTES NECESARIOS PARA EL DESARROLLO DE LAS ACTIVIDADES
Unidad responsable:	PRESIDENCIA, TESORERIA, CONTRALORIA, DIRECCION DE OBRAS, SEGURIDAD PUBLICA Y DIF MUNICIPAL

Datos de Identificación del Indicador					
Nombre del indicador:	OTORGAR UN PROGRAMA DE SUMINISTRO MENSUAL DE INSUMOS EN LAS DIFERENTES AREAS			Tipo de indicador:	Estratégicos
Descripción ¿qué mide el indicador?	REQUISICION DE MATERIALES, SUMINISTROS, SERVICIOS Y CAPACITACIONES			Dimensión del indicador:	Economía
Unidad de medida:	SOLICITUD ATENDIDAS			Unidad Responsable del indicador del Componente 1:	PRESIDENCIA, TESORERIA, CONTRALORIA, DIRECCION DE OBRAS, SEGURIDAD PUBLICA Y DIF MUNICIPAL
Método de cálculo o Fórmula del Indicador:	3	Algoritmo	Numerador (Variable 1)	1	
			Denominador (Variable 2)	1	
Medio de verificación de las variables					
Numerador (Variable 1)	PROGRAMA DE CAPACITACION Y CONTRATACION				
Numerador (Variable 2)	MESES				

Características del indicador	Claridad	Relevancia	Economía	Monitoreable	Adecuado	Aporte marginal
	X	X	X	X	X	
Justificación del cumplimiento de las características CREMAA						

Determinación de Metas						
Línea base	Valor	Año	Periodicidad:	Trimestral		
	100%	2024	Sentido del indicador:	Ascendente	Comportamiento del indicador:	Ascendente
Metas Anuales						
Ejercicio fiscal:	2022	2023	2024	Acumulada	Observaciones y/o comentarios	
Programada			1	1		
Realizada			1	1		

Programación de Metas subanuales

Metas	1er Trimestre			2do Trimestre			3ro Trimestre			4to Trimestre			Meta acumulada
	Ene	Feb	Mar	Abr	May	Jun	Jul	Ago	Sep	Oct	Nov	Dic	
Programada	0	0	1										1
Realizada	0	0	1										1
Avance %	0	0	100	# DIV 0	# DIV 0	# DIV 0	# DIV 0	# DIV 0	# DIV 0	# DIV 0	# DIV 0	# DIV 0	100
Parámetros de semaforización	Avance 90-110%	Acceptable	Avance 80 - 90% y 110%-120%	En riesgo	Avance <80% y >120%	Crítico	Cumplimiento del indicador						100

Actividades

Resumen Narrativo	Nombre del indicador	1er Trimestre			2do Trimestre			3ro Trimestre			4to Trimestre			Meta acumulada
		Ene	Feb	Mar	Abr	May	Jun	Jul	Ago	Sep	Oct	Nov	Dic	
CONTRIBUIR AL MEJORAMIENTO DE LOS SERVICIOS PRESTADOS A TRAVES DEL SUMINISTRO DE LOS INSUMOS Y CAPACITACION DE PERSONAL	OTORGAR UN PROGRAMA DE SUMINISTRO MENSUAL DE INSUMOS EN LAS DIFERENTES AREAS	Progr.			1									
		Real.			1									
2.-		Progr.												
		Real.												
3.-		Progr.												
		Real.												
4.-		Progr.												
		Real.												
5.-		Progr.												
		Real.												

Explicaciones y causas de las variaciones al incumplimiento de la programación

C. MONICA ISABEL LEON ROMERO
TESORERA MUNICIPAL



C. ADAN ARRIETA MARTINEZ
CONTRALOR MUNICIPAL



LIC. GERSON CORTO DOMÍNGUEZ

