



Ficha Técnica del Programa presupuestario

1. Diagnóstico del Programa presupuestario

Datos de identificación del Programa Presupuestario (Pp)

Nombre del Municipio:	MUNICIPIO DE CUETZALAN DEL PROGRESO PUEBLA
Ejercicio fiscal:	2024
Nombre del Programa presupuestario:	PROGRAMACION Y CONSTRUCCION DE OBRAS PRIORITARIAS EN LAS COMUNIDADES Y CABECERA
Clave del Programa presupuestario:	OP109
Dependencia o Entidad responsable del Pp:	MUNICIPIO DE CUETZALAN DEL PROGRESO PUEBLA

1.1 Descripción del Problema

Antecedentes y definición del problema

EL MUNICIPIO NO CUENTA CON PROGRAMAS DE MEJORAMIENTO Y MANTENIMIENTO DE LA INFRAESTRUCTURA MUNICIPAL. QUE ES FUNDAMENTAL PARA ALCANZAR MEJORES NIVELES DE DESARROLLO Y CREACION DE EMPLEOS.

Justificación del Pp

EL PROGRAMA CONTEMPLA ACCIONES ENCAMINADAS A SUMINISTRARA LA POBLACION DE LOS SERVICIOS BASICOS E INFRAESTRUCTURA Y PROGRAMAS DE DESARROLLO SOCIAL

Estado actual del problema

EL MUNICIPIO ATENDERA EN FORMA DIRECTA EL REZAGO EN SERVICIOS BASICOS E INFRAESTRUCTURA, ADEMAS EL REZAGO SOCIAL.

Evolución del problema

SE CREARA PROGRAMAS DE ACUERDO A LAS NECESIDADES PRIMORDIALES DE LOS SERVICIOS BASICOS EN LA CABECERA, JUNTA AUXILIAR Y LOCALIDADES, ADEMAS SE ATENDERA LAS CARENCIAS CON PROGRAMAS SOCIALES.

Experiencias de atención

1.2 Metodología para la identificación de la población objetivo y definición de fuentes de información.

Definición y cuantificación de los conceptos poblacionales del Pp

Población Potencial	49864	Quantificación:	POBLACION MUNICIPIO
		Criterios de Focalización	INEGI
Población Objetivo	49864	Quantificación:	POBLACION MUNICIPIO
		Criterios de Focalización	INEGI
Población atendida (beneficiarios)	49864	Quantificación:	ATENCION A POBLADORES DEL MUNICIPIO
		Criterios de Focalización	SOLICITUDES RECIBIDAS EN DIFERENTES AREAS DEL MUNICIPIO Y PLAN DE DESARROLLO MUNICIPAL

C. MONICA ISABEL LEON ROMERO
TESORERA MUNICIPAL



C. ADAN ARRIETA MARTINEZ
CONTRALOR MUNICIPAL



LIC. GERSON CALIXTO CASTOLI
PRESIDENTE MUNICIPAL





Ficha Técnica del Programa presupuestario

2. Estructura Analítica del Programa presupuestario

Datos de identificación del Programa Presupuestario (Pp)

Nombre del Municipio:	MUNICIPIO DE CUETZALAN DEL PROGRESO PUEBLA
Ejercicio fiscal:	2024
Nombre del Programa presupuestario:	PROGRAMACION Y CONSTRUCCION DE OBRAS PRIORITARIAS EN LAS COMUNIDADES Y CABECERA
Clave del Programa presupuestario:	OP109
Dependencia o Entidad responsable del Pp:	MUNICIPIO DE CUETZALAN DEL PROGRESO PUEBLA

Árbol del Problema

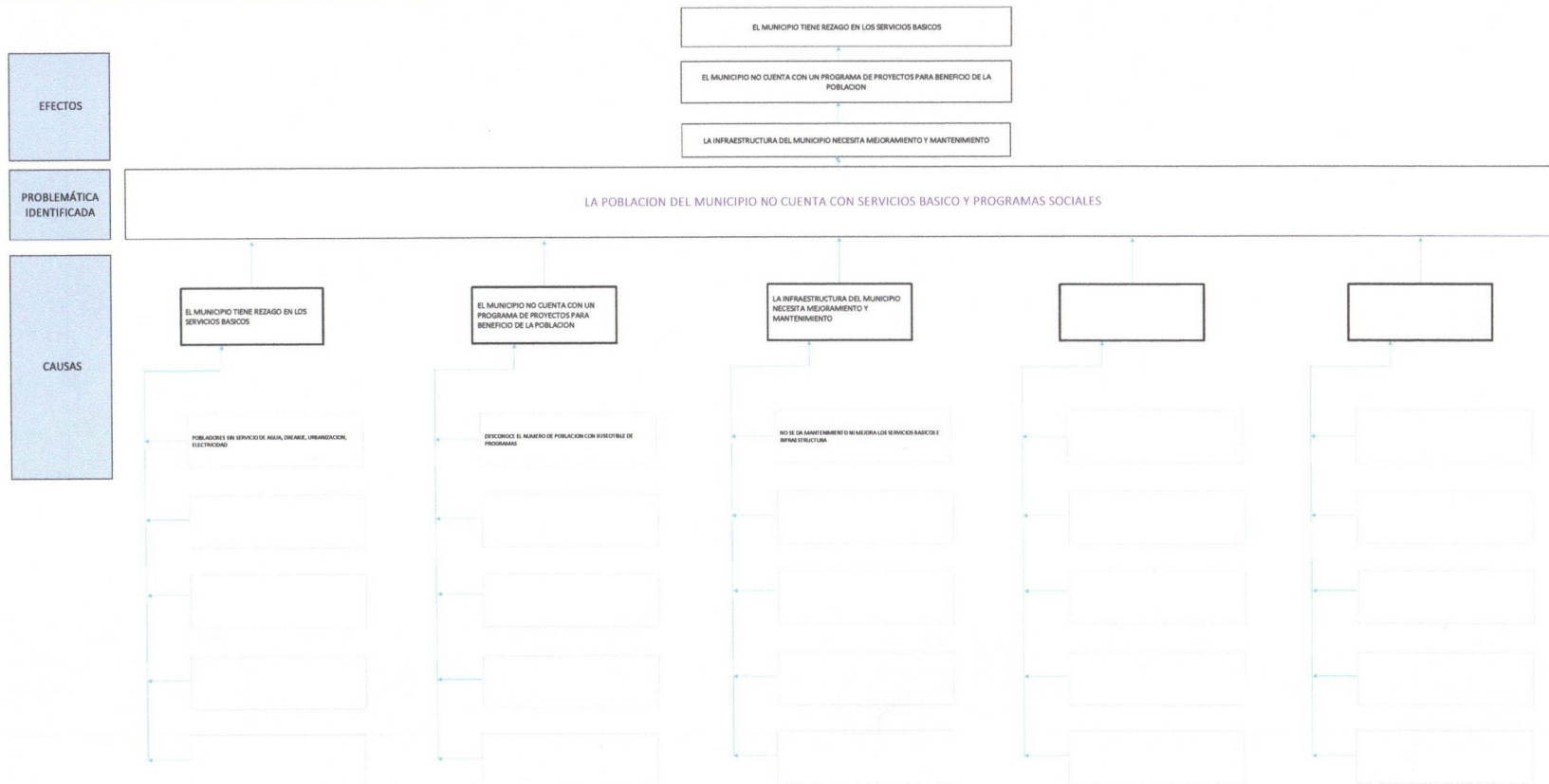

Árbol de Objetivos

FINES

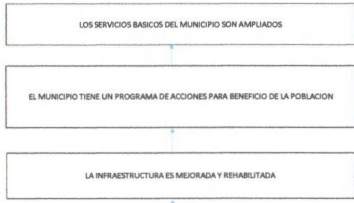

OBJETIVO



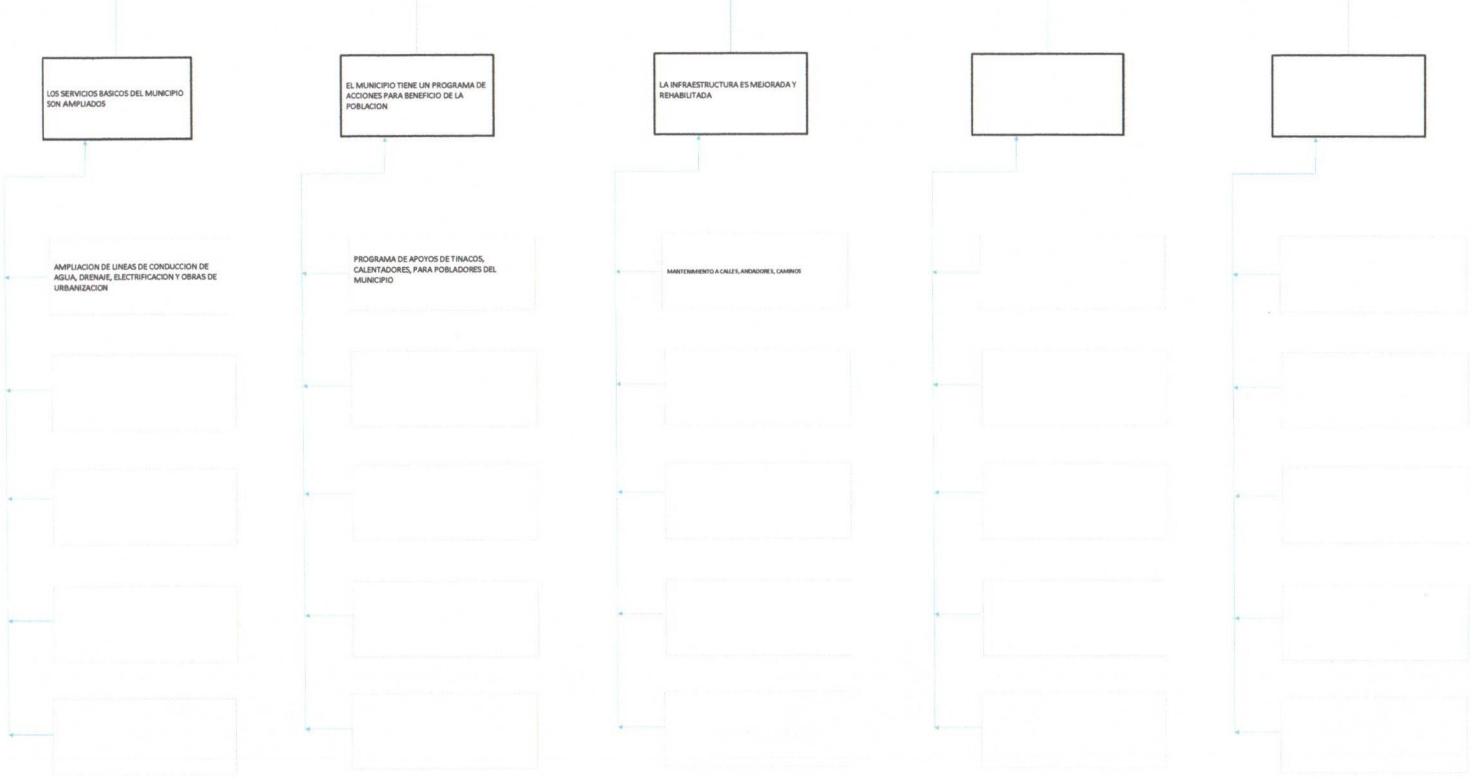

MEDIOS



Estrategia para la selección de alternativas.

Explicar brevemente por qué las medidas que constituirán la intervención del PP son las opciones de acción más efectivas para lograr el objetivo deseado; debe guardar relación con el árbol del objetivo, conforme al Manual de Programación. Respondiendo las siguientes preguntas:
 ¿Cuáles son los mecanismos empleados para la entrega de bienes y servicios a la población objetivo? ¿Han sido efectivos?

C. MONICA ISABEL LEONARDO
TESORERA MUNICIPAL
H. Ayuntamiento de Cuetzalán del Progreso, Puebla. 2021-2024
ESTADOS UNIDOS MEXICANOS
TESORERÍA MUNICIPAL

C. ADAN ARRIETA MARTINEZ
CONTRALOR MUNICIPAL
H. Ayuntamiento de Cuetzalán del Progreso, Puebla. 2021-2024
ESTADOS UNIDOS MEXICANOS
CONTRALORIA MUNICIPAL

LIC. GERSON CALIXTO DANTOLI
PRESIDENTE MUNICIPAL
Presidencia Municipal
ESTADOS UNIDOS MEXICANOS
H. Ayuntamiento de Cuetzalán del Progreso, Puebla. 2021-2024



Ficha Técnica del Programa presupuestario

3. Alineación del Programa presupuestario a los Instrumentos de Planeación Estratégica

Datos de identificación del Programa Presupuestario (Pp)

Nombre del Municipio:	MUNICIPIO DE CUETZALAN DEL PROGRESO PUEBLA
Ejercicio fiscal:	2024
Nombre del Programa presupuestario:	PROGRAMACION Y CONSTRUCCION DE OBRAS PRIORITARIAS EN LAS COMUNIDADES Y CABECERA
Clave del Programa presupuestario:	OP109
Dependencia o Entidad responsable del Pp:	MUNICIPIO DE CUETZALAN DEL PROGRESO PUEBLA

Nivel de objetivo de la MIR		Objetivos de Desarrollo Sostenible (ODS) Agenda 2030		Objetivos con enfoque de perspectiva de género e igualdad
		Objetivos	Metas	
Fin	CONTRIBUIR AL MEJORAMIENTO DE LOS SERVICIOS BASICOS A TRAVEZ DE LA AMPLIACION DE LOS EXISTENTES Y CONSTRUCCION DE NUEVOS	9 INDUSTRIA, INOVACION E INFRAESTRUCTURA	DESARROLLAR INFRAESTRUCTURAS FIABLES, SOSTENIBLES RESILIENTES Y DECALIDAD, INCLUIDAS INFRAESTRUCTURAS REGIONALES Y TRANSFRONTERISAS, PARA APOYAR EL DESARROLLO	
Propósito	LOS CIUDADANOS DEL MUNICIPIO CON CARENCIA DE SERVICIOS BASICOS SON BENEFICIADOS	9 INDUSTRIA, INOVACION E INFRAESTRUCTURA	DESARROLLAR INFRAESTRUCTURAS FIABLES, SOSTENIBLES RESILIENTES Y DECALIDAD, INCLUIDAS INFRAESTRUCTURAS REGIONALES Y TRANSFRONTERISAS, PARA APOYAR EL DESARROLLO	

Alineación al Plan Municipal de Desarrollo

Eje	INFRAESTRUCTURA (EJE TRANSVERSAL)
Objetivo	MEJORAR CAMINOS E INFRAESTRUTURA URBANA PARA UN MEJOR DESARROLLO
Estrategias	REALIZAR PROYECTOS PARA APERTURA Y MEJORAMIENTO DE CAMINOS Y PROYECTOS DE INFRAESTRUCTURA BASICA
Líneas de Acción	SUSCRIBIR CONVENIOS DE COLABORACION Y COINVERSION CON LOS TRES ORDENES DE GOBIERNO Y LA VALIDACION DE LOS PROYECTOS PARA LA ASIGNACION DE SUS RECURSOS

Alineación al Plan estatal de Desarrollo

Eje	2 SOSTENIBILIDAD TERRITORIAL Y DESARROLLO INTEGRAL
Temática	2.3 INFRAESTRUCTURA
Objetivo	INCREMENTAR Y MEJORAR LA INFRAESTRUCTURA DEL ESTADO
Estrategias	MEJORAR LA INFRAESTRUCTURA DEL ESTADO IMPACTANDO EN UNA ADECUADA MOVILIDAD Y CONTRIBUYENDO A FORTALECER UN DESARROLLO RESILIENTE
Líneas de Acción	AUMENTAR Y MEJORAR LA OBRA PUBLICA SOCIAL Y URBANA CONTRIBUYENDO A LA IGUALDAD SOCIAL
Indicadores	RED DE CARRETERA PAVIMENTADA

C. MONICA ISABEL LEON ROMERO
TESORERA MUNICIPAL



C. ADAN ARRIETA MARTINEZ
CONTRALOR MUNICIPAL



LIC. GERSON CALVO DATTOLI
PRESIDENTE MUNICIPAL





Ficha Técnica del Programa presupuestario

4. Matriz de Indicadores para Resultados (MIR)

Datos de identificación del Programa Presupuestario (Pp)

Nombre del Municipio:	MUNICIPIO DE CUETZALAN DEL PROGRESO PUEBLA
Ejercicio fiscal:	2024
Nombre del Programa presupuestario:	PROGRAMACION Y CONSTRUCCION DE OBRAS PRIORITARIAS EN LAS COMUNIDADES Y CABECERA
Clave del Programa presupuestario:	OP109
Dependencia o Entidad responsable del Pp:	MUNICIPIO DE CUETZALAN DEL PROGRESO PUEBLA

Nivel	Resumen Narrativo (Objetivos)	Indicadores (Nombre del indicador y método de cálculo)	Medios de Verificación	Supuestos
FIN	CONTRIBUIR AL MEJORAMIENTO DE LOS SERVICIOS BASICOS A TRAVEZ DE LA AMPLIACION DE LOS EXITENTES Y CONSTRUCCION DE NUEVOS	PROGRAMA DE AMPLIACION DEL SISTEMA DE AGUA POTABLE, DRENAJE, ELECTRIFICACION, PROGRAMA DE	METROS LINEALES DE LINEAS DE CONDUCCION, DRENAJE, ELECTRIFICACION, METROS	
PROPÓSITO	LOS CIUDADANOS DEL MUNICIPIO CON CARENCIA DE SERVICIOS BASICOS SON BENEFICIADOS	PROGRAMA DE AMPLIACION DEL SISTEMA DE AGUA POTABLE, DRENAJE, ELECTRIFICACION, PROGRAMA DE	METROS LINEALES DE LINEAS DE CONDUCCION, DRENAJE, ELECTRIFICACION, METROS	
COMPONENTES	1	METROS CUADRADOS DE CONCRETO REALIZADOS		
	2	ACCIONES DE MEJORAMIENTO DE VIVIENDA ENTREGADOS		
	3	METROS LINEALES DE LINEAS DE CONDUCCION DE AGUA, DRENAJE, ELECTRIFICACION REALIZADOS		
	4	ACCIONES DE MEJORAMIENTO DE SERVICIOS PUBLICOS REALIZADOS		
	5			

ACTIVIDADES (COMPONENTE 1)	1.1	CONSTRUCCION DE METROS CUADRADOS DE CONCRETO			
	1.2	REHABILITACION DE CALLES Y ANDADORES			
	1.3				
	1.4				
	1.5				
ACTIVIDADES (COMPONENTE 2)	2.1	ENTREGA DE TINACOS PARA EL MEJORAMIENTO DE LA VIVIENDA			
	2.2	ENTREGA DE CALENTADORES PARA MEJORAMIENTO DE LA			
	2.3				
	2.4				
	2.5				
ACTIVIDADES (COMPONENTE 3)	3.1	REHABILITACION DE LINEAS DE CONDUCCION DE AGUA,			
	3.2				
	3.3				
	3.4				
	3.5				
ACTIVIDADES (COMPONENTE 4)	4.1	PAGO DE ALUMBRADO PUBLICO			
	4.2	PAGO DE MANEJO DE DESECHOS SOLIDOS			
	4.3	PAGO DE ELEMENTOS DE SEGURIDAD PUBLICA			
	4.4	EQUIPAMIENTO DE ELEMENTOS DE SEGURIDAD PUBLICA			
	4.5				
ACTIVIDADES (COMPONENTE 5)	5.1				
	5.2				
	5.3				
	5.4				
	5.5				

	Aprobado:	Modificado:	Devengado:	Ejercido
Costo Total del Programa	\$ 182,500,000.00	\$ -	\$ 39,681,595.83	\$ 39,681,595.83

Fuente de Financiamiento									
2.1 Recursos Federales;	FISM	Especificar:	2.1 Recursos Federales;	FORTAMUN	Especificar:		Especificar:		Especificar:
Monto Especifico (de la Fuente de Financiamiento)	\$ 141,500,000.00		\$ 41,000,000.00		\$ -		\$ -		

Clasificación Administrativa	Clasificación Funcional y Programática			
	Finalidad	Función	Subfunción	Programa presupuestario (letra mayúscula)
3.0.0.0.0 SECTOR PUBLICO MUNICIPAL 3.1.0.0.0 SECTOR PUBLICO NO FINANCIERO 3.1.1.0.0 GOBIERNO GENERAL MUNICIPAL 3.1.1.1.0 Gobierno Municipal	2	2	1.2.3.4.5.6.	OP109

C. MONICA ISABEL LEON ROMERO
TESORERA MUNICIPAL

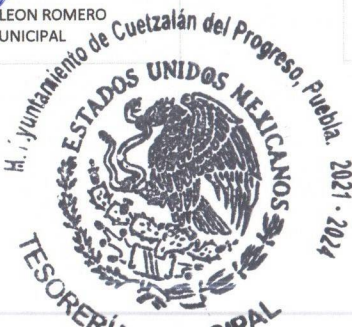

C. ADAN ARRIETA MARTINEZ
CONTRALOR MUNICIPAL



LIC. GERSON CALIXTO GATTOLI
PRESIDENTE MUNICIPAL





Ficha Técnica del Programa presupuestario

FIN

Ficha Técnica de Seguimiento de Indicadores (FTSI)

Nombre del Municipio:	MUNICIPIO DE CUETZALAN DEL PROGRESO PUEBLA
Resumen Narrativo de la MIR:	CONTRIBUIR AL MEJORAMIENTO DE LOS SERVICIOS BASICOS A TRAVEZ DE LA AMPLIACION DE LOS EXITENTES Y CONSTRUCCION DE NUEVOS
Datos de Identificación del Programa Institucional	
Programa Presupuestario:	PROGRAMACION Y CONSTRUCCION DE OBRAS PRIORITARIAS EN LAS COMUNIDADES Y CABECERA
Dependencia o Entidad responsable del Pp:	MUNICIPIO DE CUETZALAN DEL PROGRESO PUEBLA

Datos de Identificación del Indicador							
Nombre del indicador:	PROGRAMA DE AMPLIACION DEL SISTEMA DE AGUA POTABLE, DRENAJE, ELECTRIFICACION, PROGRAMA DE PAVIMENTACION DE CALLES DE ACCESO Y PROGRAMA DE MEJORAMIENTO DE LA VIVIENDA	Tipo de indicador:	Estratégicos				
Descripción ¿qué mide el indicador?:	METROS LINEALES DE LINEAS DE CONDUCCION, DRENAJE, ELECTRIFICACION, METROS CUADRADOS DE CONCRETO Y ACCIONES DE MEJORAMIENTO DE VIVIENDA	Dimensión del indicador:	Economía				
Unidad de medida:	PROGRAMA	Unidad Responsable del indicador de FIN:	OBRAS PUBLICAS Y TESORERIA				
Método de cálculo o Fórmula del Indicador:	3	Algoritmo	<table border="1"> <tr> <td>Numerador (Variable 1)</td> <td>8</td> </tr> <tr> <td>Denominador (Variable 2)</td> <td>10</td> </tr> </table>	Numerador (Variable 1)	8	Denominador (Variable 2)	10
Numerador (Variable 1)	8						
Denominador (Variable 2)	10						
Medios de verificación de las variables							
Numerador (Variable 1)	PROGRAMA DE OBRA O ACCIONES						
Denominador (Variable 2)	MESES						

Características del indicador	Claridad	Relevancia	Economía	Monitoreable	Adecuado	Aporte marginal
	X	X	X	X	X	
Justificación del cumplimiento de las características CREMAA						

Ficha Técnica del Programa presupuestario

FIN

Ficha Técnica de Seguimiento de Indicadores (FTSI)

Determinación de Metas						
Línea base	Valor	Año	Periodicidad:	Trimestral		
	100%	2024	Sentido del indicador:	Ascendente	Comportamiento del indicador:	Ascendente
Metas Anuales						
Ejercicio fiscal:	2022	2023	2024	Acumulada (metas de la Administración)	Observaciones y/o comentarios	
Programada			10	10	CORRESPONDE AL 1ERA TRIMESTRE	
Realizada			1	1		

Programación de Metas subanuales														
Metas	1er Trimestre			2do Trimestre			3ro Trimestre			4to Trimestre			Meta Anual (acumulada)	
	Ene	Feb	Mar	Abr	May	Jun	Jul	Ago	Sep	Oct	Nov	Dic		
Programada (A)	0	0	1										1	
Realizada (B)	0	0	1										1	
Avance % = [(A)/(B)]*100	# DIV/0	# DIV/0	100	# DIV/0	# DIV/0	# DIV/0	# DIV/0	# DIV/0	# DIV/0	# DIV/0	# DIV/0	# DIV/0	100	
Parámetros de semaforización	Avance 90-110%	Acceptable	Avance 80 - 90% y 110%- 120%	En riesgo	Avance <80% y >120%	Crítico							Cumplimiento del indicador	100

Explicaciones y causas de las variaciones al incumplimiento de la programación

NO EXISTE VARIACION YA QUE EL PRESENTE CONTEMPLA AL PRIMER TRIMESTRE DE 2024

C. MONICA ISABEL LEON ROMERO
TESORERA MUNICIPAL



C. ADAN ARRIETA MARTINEZ
CONTRALOR MUNICIPAL



LIC. GERSON GALIXTO BALTOD





Ficha Técnica del Programa presupuestario

PROPÓSITO

Ficha Técnica de Seguimiento de Indicadores (FTSI)

Nombre del Municipio:	MUNICIPIO DE CUETZALAN DEL PROGRESO PUEBLA
Resumen Narrativo de la MIR:	LOS CIUDADANOS DEL MUNICIPIO CON CARENCIA DE SERVICIOS BASICOS SON BENEFICIADOS
Datos de Identificación del Programa Institucional	
Programa Presupuestario:	PROGRAMACION Y CONSTRUCCION DE OBRAS PRIORITARIAS EN LAS COMUNIDADES Y CABECERA
Dependencia o Entidad responsable del Pp:	MUNICIPIO DE CUETZALAN DEL PROGRESO PUEBLA

Datos de Identificación del Indicador				
Nombre del indicador:	PROGRAMA DE AMPLIACION DEL SISTEMA DE AGUA POTABLE, DRENAJE, ELECTRIFICACION, PROGRAMA DE PAVIMENTACION DE CALLES DE ACCESO Y PROGRAMA DE MEJORAMIENTO DE LA VIVIENDA	Tipo de indicador:	Estratégicos	
Descripción ¿qué mide el indicador?:	METROS LINEALES DE LINEAS DE CONDUCCION, DRENAJE, ELECTRIFICACION, METROS CUADRADOS DE CONCRETO Y ACCIONES DE MEJORAMIENTO DE VIVIENDA	Dimensión del indicador:	Economía	
Unidad de medida:	PROGRAMA	Unidad Responsable del Indicador de PROPÓSITO:	OBRAS PUBLICAS Y TESORERIA	
Método de cálculo o Fórmula del Indicador:	3	Algoritmo	Numerador (Variable 1)	8
			Denominador (Variable 2)	10
Medios de verificación de las variables				
Numerador (Variable 1)	PROGRAMA DE OBRA O ACCIONES			
Denominador (Variable 2)	MESES			

Características del indicador	Claridad	Relevancia	Economía	Monitoreable	Adecuado	Aporte marginal
	X	X	X	X	X	
Justificación del cumplimiento de las características CREMAA						



Ficha Técnica del Programa presupuestario

PROPÓSITO

Ficha Técnica de Seguimiento de Indicadores (FTSI)

Determinación de Metas						
Línea base	Valor	Año	Periodicidad:			
	100%	2024	Sentido del indicador:	Ascendente	Comportamiento del indicador:	Ascendente
Metas Anuales						
Ejercicio fiscal:	2022	2023	2024	Acumulada (metas de la Administración)	Observaciones y/o comentarios	
Programada			10	10	CORRESPONDE AL 1ERA TRIMESTRE	
Realizada			1	1		

Programación de Metas subanuales														
Metas	1er Trimestre			2do Trimestre			3ro Trimestre			4to Trimestre			Meta Anual (acumulada)	
	Ene	Feb	Mar	Abr	May	Jun	Jul	Ago	Sep	Oct	Nov	Dic		
Programada (A)	0	0	1										1	
Realizada (B)	0	0	1										1	
Avance % = [(A)/(B)]*100	# DIV/0	# DIV/0	100	# DIV/0	# DIV/0	# DIV/0	# DIV/0	# DIV/0	# DIV/0	# DIV/0	# DIV/0	# DIV/0	100	
Parámetros de semaforización	Avance 90-110%	Aceptable	Avance 80 - 90% y 110%- 120%	En riesgo	Avance <80% y >120%	Crítico							Cumplimiento del indicador	100

Explicaciones y causas de las variaciones al incumplimiento de la programación

NO EXISTE VARIACION YA QUE EL PRESENTE CONTEMPLA AL PRIMER TRIMESTRE DE 2024

C. MONICA ISABEL LEON ROMERO
TESORERA MUNICIPAL



C. ADAN BARRIETA MARTINEZ
CONTRALOR MUNICIPAL



LIC. GERSON CALIXTO RIVERA





Ficha Técnica de Seguimiento de Indicadores

Reporte:

Primer Trimestre

COMPONENTE 1

Ficha Técnica de Seguimiento de Indicadores (FTSI)

Nombre del Municipio:	MUNICIPIO DE CUETZALAN DEL PROGRESO PUEBLA
Resumen Narrativo de la MIR:	CONTRIBUIR AL MEJORAMIENTO DE LOS SERVICIOS BASICOS A TRAVEZ DE LA AMPLIACION DE LOS EXITENTES Y CONSTRUCCION DE NUEVOS
Datos de Identificación del Programa Institucional	
Programa Presupuestario:	PROGRAMACION Y CONSTRUCCION DE OBRAS PRIORITARIAS EN LAS COMUNIDADES Y CABECERA
Unidad responsable:	OBRAS PUBLICAS Y TESORERIA

Datos de Identificación del Indicador				
Nombre del indicador:	PROGRAMA DE AMPLIACION DEL SISTEMA DE AGUA POTABLE, DRENAJE, ELECTRIFICACION, PROGRAMA DE PAVIMENTACION DE CALLES DE ACCESO Y PROGRAMA DE MEJORAMIENTO DE LA VIVIENDA		Tipo de indicador: Estratégicos	
Descripción ¿qué mide el indicador?	PROGRAMA DE CONTRUCCION DE CONCRETO HIDRAULICO		Dimensión del indicador: Economía	
Unidad de medida:	PROGRAMA		Unidad Responsable del indicador del Componente 1: OBRAS PUBLICAS Y TESORERIA	
Método de cálculo o Fórmula del Indicador:	3	Algoritmo	Numerador (Variable 1)	2
			Denominador (Variable 2)	10
Medio de verificación de las variables				
Numerador (Variable 1)	PROGRAMA DE OBRA O ACCIONES			
Numerador (Variable 2)	MESES			

Características del indicador	Claridad	Relevancia	Economía	Monitoreable	Adecuado	Aporte marginal
	X	X	X	X	X	
Justificación del cumplimiento de las características CREMAA						

Determinación de Metas						
Línea base	Valor	Año	Periodicidad:	Trimestral		
	100%	2024	Sentido del indicador:	Ascendente	Comportamiento del indicador:	Ascendente
Metas Anuales						
Ejercicio fiscal:	2022	2023	2024	Acumulada	Observaciones y/o comentarios	
Programada			2	2	CORRESPONDE AL 1ERA TRIMESTRE	
Realizada			0.25	0.25		

Programación de Metas subanuales

Metas	1er Trimestre			2do Trimestre			3ro Trimestre			4to Trimestre			Meta acumulada
	Ene	Feb	Mar	Abr	May	Jun	Jul	Ago	Sep	Oct	Nov	Dic	
Programada	0	0	1										1
Realizada	0	0	0.25										0.25
Avance %	0	0	25	#iDIV/0!	#iDIV/0!	#iDIV/0!	#iDIV/0!	#iDIV/0!	#iDIV/0!	#iDIV/0!	#iDIV/0!	#iDIV/0!	25

Parámetros de semaforización	Avance 90-110%	Aceptable	Avance 80 - 90% y 110%-120%	En riesgo	Avance <80% y >120%	Crítico	Cumplimiento del indicador	2.5
------------------------------	----------------	-----------	-----------------------------	-----------	---------------------	---------	----------------------------	-----

Actividades

Resumen Narrativo	Nombre del indicador	1er Trimestre			2do Trimestre			3ro Trimestre			4to Trimestre			Meta acumulada
		Ene	Feb	Mar	Abr	May	Jun	Jul	Ago	Sep	Oct	Nov	Dic	
CONTRIBUIR AL MEJORAMIENTO DE LOS SERVICIOS BASICOS A TRAVEZ DE LA AMPLIACION DE LOS EXISTENTES Y CONSTRUCCION DE NUEVOS	PROGRAMA DE AMPLIACION DEL SISTEMA DE AGUA POTABLE, DRENAJE, ELECTRIFICACION, PROGRAMA DE PAVIMENTACION DE CALLES DE ACCESO Y PROGRAMA DE MEJORAMIENTO DE LA VIVIENDA	Progr.	0	0	1									
		Real.	0	0	0.25									
		Progr.												
		Real.												
3.-		Progr.												
		Real.												
4.-		Progr.												
		Real.												
5.-		Progr.												
		Real.												

Explicaciones y causas de las variaciones al incumplimiento de la programación

C. MONICA ISABEL LEON ROMERO
TESORERA MUNICIPAL



C. ADAN ARRIETA MARTINEZ
CONTRALOR MUNICIPAL



LIC. GERSON CALIXTO MARTOLI





Ficha Técnica de Seguimiento de Indicadores

Reporte:

Primer Trimestre

COMPONENTE 2

Ficha Técnica de Seguimiento de Indicadores (FTSI)

Nombre del Municipio:	MUNICIPIO DE CUETZALAN DEL PROGRESO PUEBLA
Resumen Narrativo de la MIR:	CONTRIBUIR AL MEJORAMIENTO DE LOS SERVICIOS BASICOS A TRAVEZ DE LA AMPLIACION DE LOS EXISTENTES Y CONSTRUCCION DE NUEVOS
Datos de Identificación del Programa Institucional	
Programa Presupuestario:	PROGRAMACION Y CONSTRUCCION DE OBRAS PRIORITARIAS EN LAS COMUNIDADES Y CABECERA
Unidad responsable:	OBRAS PUBLICAS Y TESORERIA

Datos de Identificación del Indicador				
Nombre del indicador:	PROGRAMA DE AMPLIACION DEL SISTEMA DE AGUA POTABLE, DRENAJE, ELECTRIFICACION, PROGRAMA DE PAVIMENTACION DE CALLES DE ACCESO Y PROGRAMA DE MEJORAMIENTO DE LA VIVIENDA		Tipo de indicador:	Estratégicos
Descripción ¿qué mide el indicador?	PROGRAMA DE ACCIONES DE MEJORAMIENTO DE VIVIENDA		Dimensión del indicador:	Economía
Unidad de medida:	PROGRAMA		Unidad Responsable del indicador del Componente 1:	OBRAS PUBLICAS Y TESORERIA
Método de cálculo o Fórmula del Indicador:	3	Algoritmo	Numerador (Variable 1)	2
			Denominador (Variable 2)	2
Medio de verificación de las variables				
Numerador (Variable 1)	PROGRAMA DE OBRA O ACCIONES			
Numerador (Variable 2)	PROGRAMA O ACCION REALIZADO			

Características del indicador	Claridad	Relevancia	Economía	Monitoreable	Adecuado	Aporte marginal
	X	X	X	X	X	
Justificación del cumplimiento de las características CREMAA						

Determinación de Metas						
Línea base	Valor	Año	Periodicidad:	Trimestral		
	100%	2024	Sentido del indicador:	Ascendente	Comportamiento del indicador:	Ascendente

Metas Anuales					
Ejercicio fiscal:	2022	2023	2024	Acumulada	Observaciones y/o comentarios
Programada			2	2	
Realizada			0.25	0.25	

Programación de Metas subanuales

Metas	1er Trimestre			2do Trimestre			3ro Trimestre			4to Trimestre			Meta acumulada
	Ene	Feb	Mar	Abr	May	Jun	Jul	Ago	Sep	Oct	Nov	Dic	
Programada	0	0	2										2
Realizada	0	0	0.25										0.25
Avance %	0	0	12.5	# DIV/0	# DIV/0	# DIV/0	# DIV/0	# DIV/0	# DIV/0	# DIV/0	# DIV/0	# DIV/0	12.5
Parámetros de semaforización	Avance 90-110%	Aceptable	Avance 80 - 90% y 110%-120%	En riesgo	Avance <80% y >120%	Crítico						Cumplimiento del indicador	12.5

Actividades

Resumen Narrativo	Nombre del indicador	1er Trimestre			2do Trimestre			3ro Trimestre			4to Trimestre			Meta acumulada
		Ene	Feb	Mar	Abr	May	Jun	Jul	Ago	Sep	Oct	Nov	Dic	
CONTRIBUIR AL MEJORAMIENTO DE LOS SERVICIOS BASICOS A TRAVEZ DE LA AMPLIACION DE LOS EXISTENTES Y CONSTRUCCION DE NUEVOS	PROGRAMA DE AMPLIACION DEL SISTEMA DE AGUA POTABLE, DRENAJE, ELECTRIFICACION, PROGRAMA DE PAVIMENTACION DE CALLES DE ACCESO Y PROGRAMA DE MEJORAMIENTO DE LA VIVIENDA	Progr.			2									
		Real.			0.25									
2.-		Progr.												
		Real.												
3.-		Progr.												
		Real.												
4.-		Progr.												
		Real.												
5.-		Progr.												
		Real.												

Explicaciones y causas de las variaciones al incumplimiento de la programación

C. MONICA ISABEL LEON ROMERO
TESORERA MUNICIPAL



C. ADAN ARRIETA MARTINEZ
CONTRALOR MUNICIPAL



LIC. GERSON CALIXTO MOLI





Ficha Técnica de Seguimiento de Indicadores

Reporte: Primer Trimestre

COMPONENTE 3

Ficha Técnica de Seguimiento de Indicadores (FTSI)

Nombre del Municipio:	MUNICIPIO DE CUETZALAN DEL PROGRESO PUEBLA
Resumen Narrativo de la MIR:	CONTRIBUIR AL MEJORAMIENTO DE LOS SERVICIOS BASICOS A TRAVEZ DE LA AMPLIACION DE LOS EXITENTES Y CONSTRUCCION DE NUEVOS
Datos de Identificación del Programa Institucional	
Programa Presupuestario:	PROGRAMACION Y CONSTRUCCION DE OBRAS PRIORITARIAS EN LAS COMUNIDADES Y CABECERA
Unidad responsable:	OBRAS PUBLICAS Y TESORERIA

Datos de Identificación del Indicador				
Nombre del indicador:	PROGRAMA DE AMPLIACION DEL SISTEMA DE AGUA POTABLE, DRENAJE, ELECTRIFICACION, PROGRAMA DE PAVIMENTACION DE CALLES DE ACCESO Y PROGRAMA DE MEJORAMIENTO DE LA VIVIENDA	Tipo de indicador:	Estratégicos	
Descripción ¿qué mide el indicador?	PROGRAMA DE CONSTRUCCION O REHABILITACION DE AGUA, DRENAJE, ELECTRIFICACION	Dimensión del indicador:	Economía	
Unidad de medida:	PROGRAMA	Unidad Responsable del indicador del Componente 1:	OBRAS PUBLICAS Y TESORERIA	
Método de cálculo o Fórmula del Indicador:	3	Algoritmo	Numerador (Variable 1)	10
			Denominador (Variable 2)	10
Medio de verificación de las variables				
Numerador (Variable 1)	PROGRAMA DE OBRA O ACCIONES			
Numerador (Variable 2)	MESES			

Características del indicador	Claridad	Relevancia	Economía	Monitoreable	Adecuado	Aporte marginal
	X	X	X	X	X	
Justificación del cumplimiento de las características CREMAA						

Determinación de Metas						
Línea base	Valor	Año	Periodicidad:	Trimestral		
	100%	2024	Sentido del indicador:	Ascendente	Comportamiento del indicador:	Ascendente
Metas Anuales						
Ejercicio fiscal:	2022	2023	2024	Acumulada	Observaciones y/o comentarios	
Programada			10	10	CORRESPONDE AL 1ERA TRIMESTRE	
Realizada			1	1		

Programación de Metas subanuales

Metas	1er Trimestre			2do Trimestre			3ro Trimestre			4to Trimestre			Meta acumulada
	Ene	Feb	Mar	Abr	May	Jun	Jul	Ago	Sep	Oct	Nov	Dic	
Programada	0	0	10										10
Realizada	0	0	1										1
Avance %	0	0	10	# DIV 0	# DIV 0	# DIV 0	# DIV 0	# DIV 0	# DIV 0	# DIV 0	# DIV 0	# DIV 0	10
Parámetros de semaforización	Avance 90-110%	Acceptable	Avance 80 - 90% y 110%-120%	En riesgo	Avance <80% y >120%	Crítico	Cumplimiento del indicador						10

Resumen Narrativo	Nombre del indicador	Actividades												Meta acumulada		
		1er Trimestre			2do Trimestre			3ro Trimestre			4to Trimestre					
		Ene	Feb	Mar	Abr	May	Jun	Jul	Ago	Sep	Oct	Nov	Dic			
CONTRIBUIR AL MEJORAMIENTO DE LOS SERVICIOS BASICOS A TRAVEZ DE LA AMPLIACION DE LOS EXISTENTES Y CONSTRUCCION DE NUEVOS	PROGRAMA DE AMPLIACION DEL SISTEMA DE AGUA POTABLE, DRENAJE, ELECTRIFICACION, PROGRAMA DE PAVIMENTACION DE CALLES DE ACCESO Y PROGRAMA DE MEJORAMIENTO DE LA VIVIENDA	Progr.			10											
		Real.			1											
2.-		Progr.														
		Real.														
3.-		Progr.														
		Real.														
4.-		Progr.														
		Real.														
5.-		Progr.														
		Real.														

Explicaciones y causas de las variaciones al incumplimiento de la programación

C. MONICA ISABEL LEON ROMERO
TESORERA MUNICIPAL



C. ADAN ARRIETA MARTINEZ
CONTRALOR MUNICIPAL



LIC. GERSON SALIXTO DATTOU





Ficha Técnica de Seguimiento de Indicadores

Reporte: Primer Trimestre

COMPONENTE 4

Ficha Técnica de Seguimiento de Indicadores (FTSI)

Nombre del Municipio:	MUNICIPIO DE CUETZALAN DEL PROGRESO PUEBLA
Resumen Narrativo de la MIR:	CONTRIBUIR AL MEJORAMIENTO DE LOS SERVICIOS BASICOS A TRAVEZ DE LA AMPLIACION DE LOS EXISTENTES Y CONSTRUCCION DE NUEVOS
Datos de Identificación del Programa Institucional	
Programa Presupuestario:	PROGRAMACION Y CONSTRUCCION DE OBRAS PRIORITARIAS EN LAS COMUNIDADES Y CABECERA
Unidad responsable:	OBRAS PUBLICAS Y TESORERIA

Datos de Identificación del Indicador				
Nombre del indicador:	PROGRAMA DE AMPLIACION DEL SISTEMA DE AGUA POTABLE, DRENAJE, ELECTRIFICACION, PROGRAMA DE PAVIMENTACION DE CALLES DE ACCESO Y PROGRAMA DE MEJORAMIENTO DE LA VIVIENDA	Tipo de indicador:	Estratégicos	
Descripción ¿qué mide el indicador?	ACCIONES PARA EL MEJORAMIENTO DE LOS SERVICIOS PUBLICOS	Dimensión del indicador:	Economía	
Unidad de medida:	PROGRAMA	Unidad Responsable del indicador del Componente 1:	OBRAS PUBLICAS Y TESORERIA	
Método de cálculo o Fórmula del Indicador:	3	Algoritmo	Numerador (Variable 1)	12
			Denominador (Variable 2)	12
Medio de verificación de las variables				
Numerador (Variable 1)	PROGRAMA DE OBRA O ACCIONES			
Numerador (Variable 2)	MESES			

Características del indicador	Claridad	Relevancia	Economía	Monitoreable	Adecuado	Aporte marginal
	X	X	X	X	X	
Justificación del cumplimiento de las características CREMAA						

Determinación de Metas						
Línea base	Valor	Año	Periodicidad:	Trimestral		
	100%	2024	Sentido del indicador:	Ascendente	Comportamiento del indicador:	Ascendente
Metas Anuales						
Ejercicio fiscal:	2022	2023	2024	Acumulada	Observaciones y/o comentarios	
Programada			12	12	CORRESPONDE AL 1ERA TRIMESTRE	
Realizada			3	3		

Programación de Metas subanuales

Metas	1er Trimestre			2do Trimestre			3ro Trimestre			4to Trimestre			Meta acumulada
	Ene	Feb	Mar	Abr	May	Jun	Jul	Ago	Sep	Oct	Nov	Dic	
Programada	1	1	1										3
Realizada	1	1	1										3
Avance %	100%	100	100	# DIV/0	# DIV/0	# DIV/0	# DIV/0	# DIV/0	# DIV/0	# DIV/0	# DIV/0	# DIV/0	100
Parámetros de semaforización	Avance 90-110%	Acceptable	Avance 80 - 90% y 110%-120%	En riesgo	Avance <80% y >120%	Critico	Cumplimiento del indicador						100

Actividades

Resumen Narrativo	Nombre del indicador	1er Trimestre			2do Trimestre			3ro Trimestre			4to Trimestre			Meta acumulada
		Ene	Feb	Mar	Abr	May	Jun	Jul	Ago	Sep	Oct	Nov	Dic	
CONTRIBUIR AL MEJORAMIENTO DE LOS SERVICIOS BASICOS A TRAVEZ DE LA AMPLIACION DE LOS EXISTENTES Y CONSTRUCCION DE NUEVOS	PROGRAMA DE AMPLIACION DEL SISTEMA DE AGUA POTABLE, DRENAJE, ELECTRIFICACION, PROGRAMA DE PAVIMENTACION DE CALLES DE ACCESO Y PROGRAMA DE MEJORAMIENTO DE LA VIVIENDA	Progr.	1	1	1									
		Real.	1	1	1									
2.-		Progr.												
		Real.												
3.-		Progr.												
		Real.												
4.-		Progr.												
		Real.												
5.-		Progr.												
		Real.												

Explicaciones y causas de las variaciones al incumplimiento de la programación

C. MONICA ISABEL LEON CASIMIRO
TESORERA MUNICIPAL



C. ADAN ARREOLA MARTINEZ
CONTRALOR MUNICIPAL



LIC. GERSON DAHITO DATTOLI

